

Friedrichslohra - ev. (NDH)



Kirchenansicht von Osten



Innenansicht in Richtung Chor



Ortsansicht von Südosten



Innenansicht in Richtung Kirchenschiff



Chorfenster

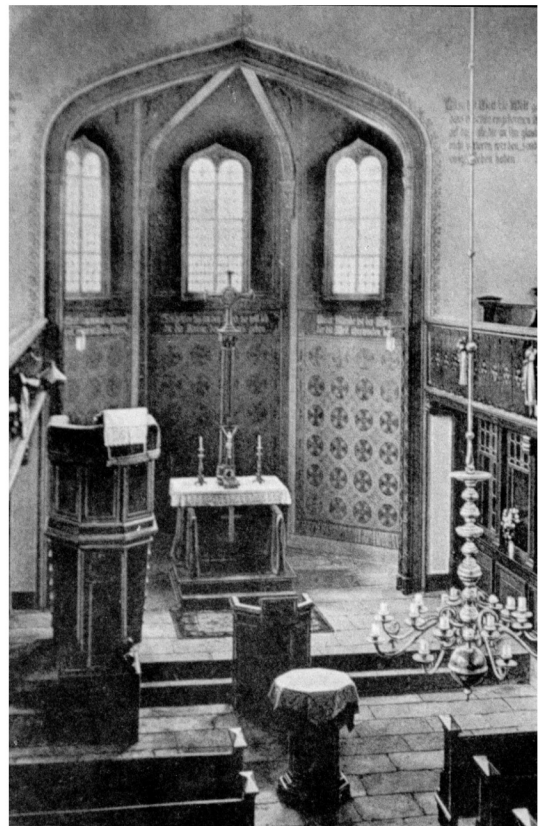

Chor ca 1905, Foto von der Kirchengemeinde

Kirchenbeschreibung nach "Dehio 1998":
Ev. Filialkirche St. Bonifatius. Saalkirche ohne Turm mit eingezogenem, polygonalem Chor aus Fachwerk, 1854 am westlichen Ende des Ortes erbaut
Im Inneren schlichte bauzeitliche Ausstattung mit flacher Holzdecke und dreiseitiger Empore..

Gebäudeangaben:

Kirchenachse: NO - SW

Kirche: Länge 24 m, Breite 10 m, Höhe 10 m
Grundfläche 240 m²

↻ *Erstnennung des Ortes 1775*